

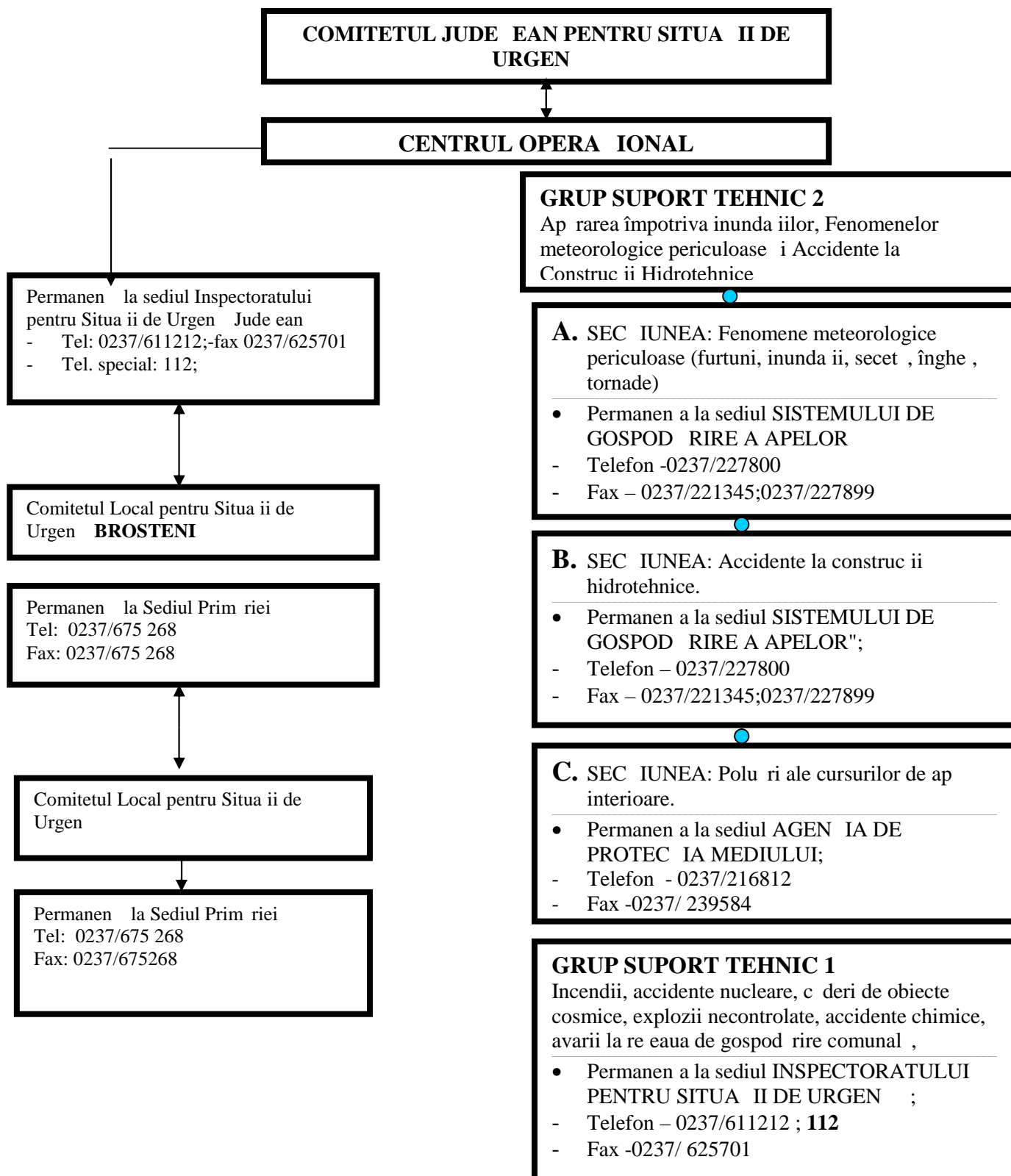

R O M Â N I A
JUDEȚUL VRANCEA
PRIMĂRIA COMUNEI BROSTENI

Serviciul Voluntar pentru Situatii de Urgenta
tel/fax : 0237/675268, e-mail primariabrosteni@yahoo.com

FLUXUL INFORMAȚIONAL LA DEZASTRE



GRUP SUPORT TEHNIC 4

Avarii la magistrale de transport gaze, produse petroliere, energie electric

- Permanen a la sediul ELECTRICA S.A.
- Telefon - 0237/205999
- Fax – 0237/205704

GRUP SUPORT TEHNIC 3

Ap rare împotriva efectelor seismice, alunec ri de teren, pr bu iri de teren la exploat rile

miniere

- Permanen a la sediul INSPECTORATULUI ÎN CONSTRUC II;
- Telefon -0237/ 212322
- Fax – 0237/215244

GRUP SUPORT TEHNIC 6

Asisten medical de urgen în caz de epidemii

- Permanen a la sediul DIREC IEI DE S N TATE PUBLIC ;
- Telefon –0237/225979
- Fax – 0237/227235

GRUP SUPORT TEHNIC 5

Incendii de mas la fondul forestier, d un tori, contamin ri de culturi vegetale, secet , c deri de grindin

- Permanen a la sediul DIREC IEI PENTRU AGRICULTUR I DEZVOLTARE RURAL ;
- Telefon - 0237/222593
- Fax – 0237/622704

GRUP SUPORT TEHNIC 8

Epizootii, contamin ri la produsele animale i vegetale

- Permanen a la sediul DIREC IEI VETERINARE I SIGURAN A ALIMENTELOR;
- Telefon – 0237/614546
- Fax – 0237/236566

GRUP SUPORT TEHNIC 7

Avarii grave la sistemele de telecomunica ii i informatic

- Permanen a la sediul DIREC IEI DE TELECOMUNICA II;
- Telefon – 0237/233100
- Fax -0237/233102

GRUP SUPORT TEHNIC 9

Accidente deosebit de grave pe c ile de comunica ii, c deri masive de z pad , polei, blocaje de ghea

- Permanen a la sediul SECTORULUI DRUMURI NA IONALE
- Telefon –0237/ 216059
- Fax – 0237/213326

GRUP SUPORT TEHNIC 10

Primirea, depozitarea i distribuirea materialelor necesare interven iei în vederea ajutor rii sinistra ilor

- Permanen a la sediul INSPECTORATULUI PENTRU SITUA II DE URGEN ;
- Telefon – 0237/611212 ; **112**
- Fax -0237/ 625701